Holter-rapport

Genererad 2025-11-27 08:19:55 CET

Patient

ID	199506234450
Namn	Marcus Håkansson
Födelsedatum	1995-06-23
Kön	Man
Pacemaker	N/A

Klinik

Godkänd av	Hjärtcentrum Halland
Datum	2025-11-27
Underskrift	

Undersökningsöversikt

Start 2025-11-14, 14:11:11 **Slut** 2025-11-21, 14:10:59 **Varaktighet** 6 d 23 h 59 min

Slag

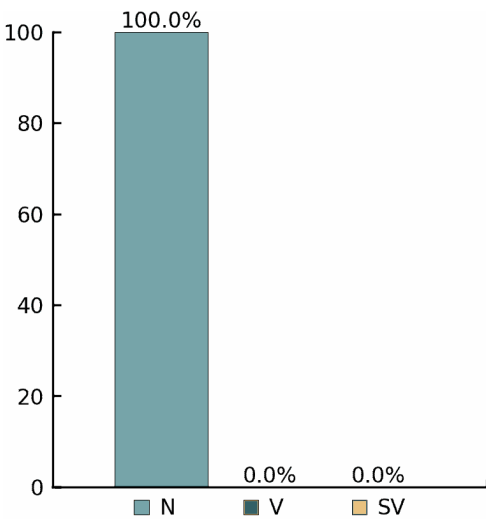

Rytmer

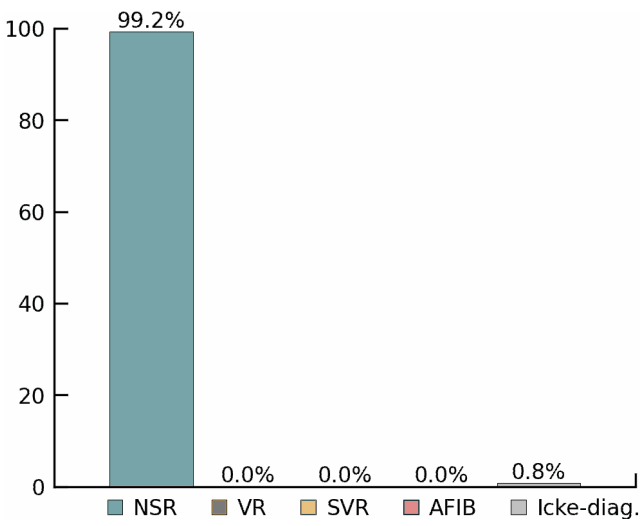

Hjärtfrekvens		Ventrikulär		Supraventrikulär	
Totalt antal slag	669151	**Totalt antal V-slag**	0	**Totalt antal S-slag**	0
Genomsnittlig HF	68 bpm	**Couplets**	0	**Couplets**	0
Långsammast HF	38 bpm	**Runs**	0	**Runs**	0
Snabbast HF	139 bpm	**Takykardier**	0	**Takykardier**	0
Sinustakykardier	19	**Bigeminier**	0	**Bigeminier**	0
Sinusbradykardier	296	**Trigeminier**	0	**Trigeminier**	0
Pauser	0	**Idioventrikulär**	0	**AFIB/AFL**	0%

Sammanfattning

Inspelningens längd är 6 d 23 h 59 min. 99% av signalen var av tillräcklig kvalitet för analys.
Den genomsnittliga hjärtfrekvensen var 68 bpm. Den snabbaste hjärtfrekvensen var 139 bpm vid 13:31 (Dag 8).
Den långsammaste hjärtfrekvensen var 38 bpm vid 05:00 (Dag 8).
Rytmanalys upptäckt 19 episoder av sinustakykardi, varav den längsta var 1 min med början vid 18:38 (Dag 6).
Rytmanalys upptäckt 296 episoder av sinusbradykardi, varav den längsta var 33 min med början vid 02:35 (Dag 8).
Inget AV-block upptäcktes under inspelningen.
I slutet av rapporten finns ytterligare fynd som kan vara av betydelse.

Dag 1 av 8 översikt

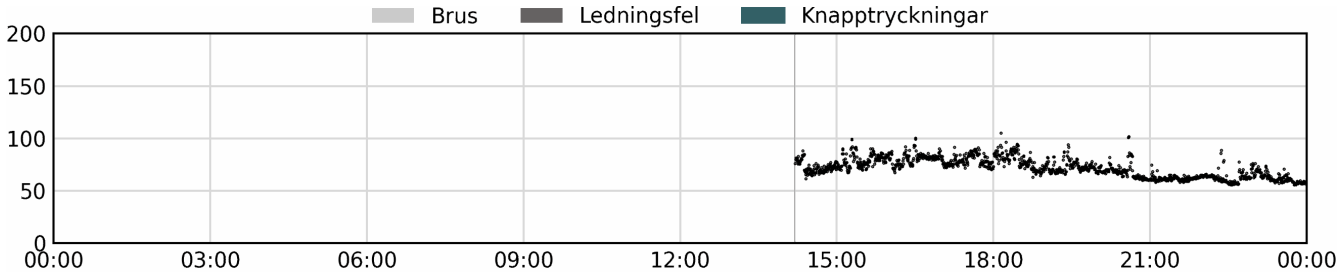

Dag 2 av 8 översikt

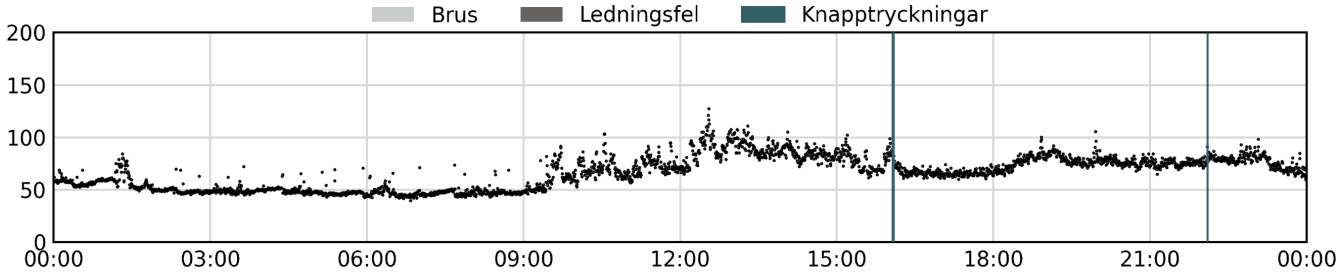

Dag 3 av 8 översikt

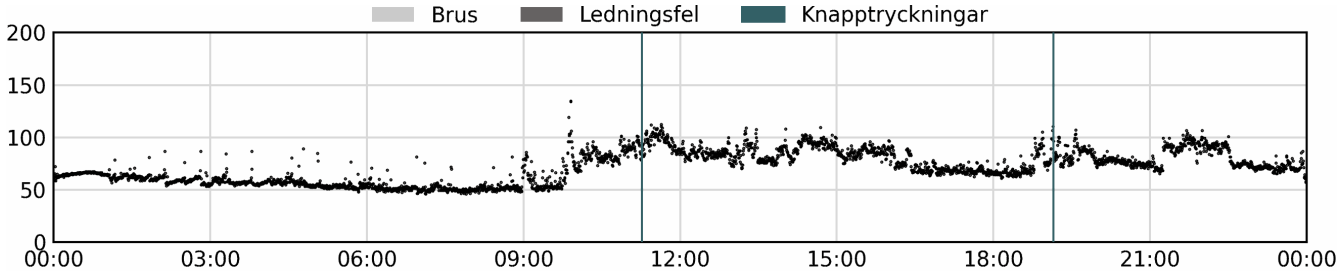

Dag 4 av 8 översikt

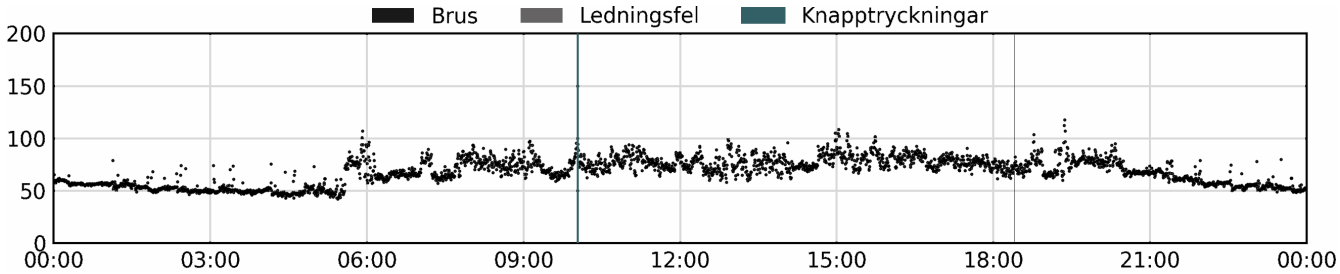

Dag 5 av 8 översikt

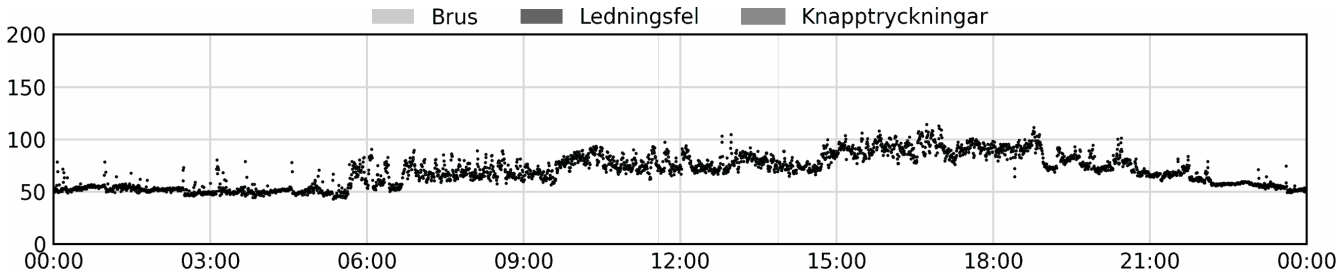

Dag 6 av 8 översikt

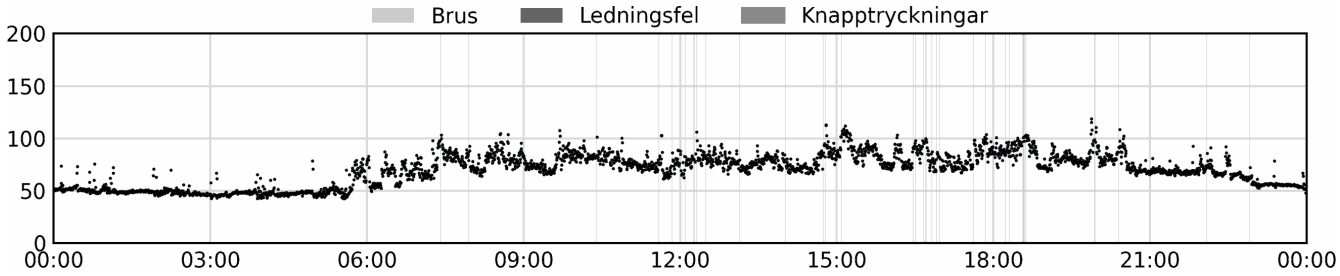

Dag 7 av 8 översikt

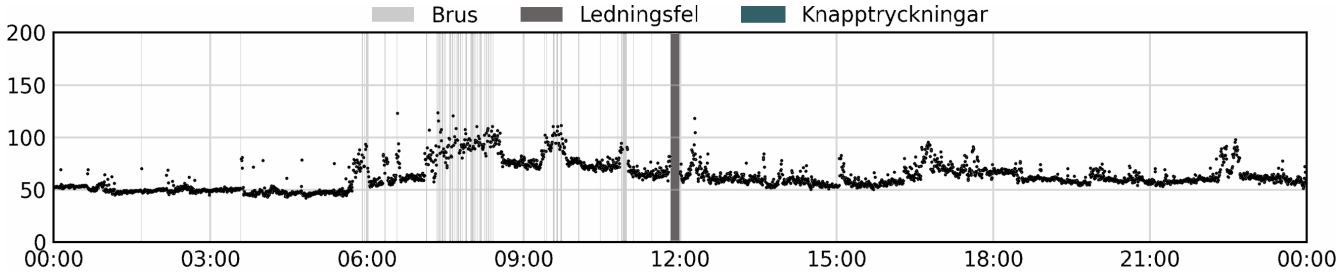

Dag 8 av 8 översikt

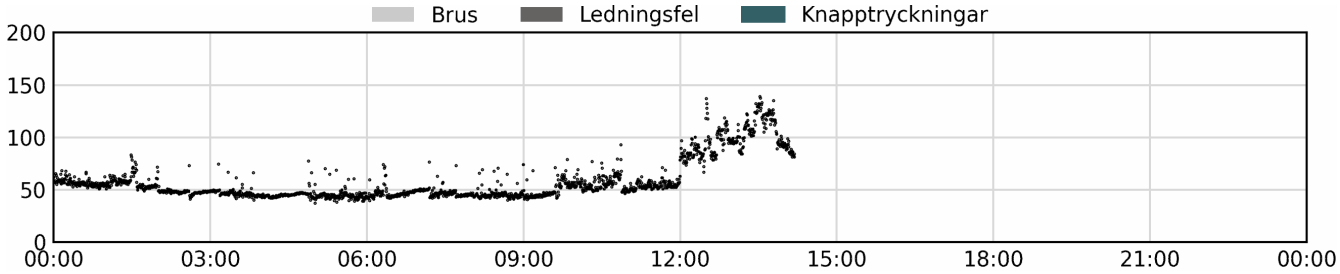

Dag 1 av 8 hjärtfrekvenstabell

Tid		Hjärtfrekvens				Slag			
Från	Till	Medelvärde HF	Min HF	Max HF	Pauser	Totalt	V	SV	Icke-diagn. del
00:00	03:00	-	-	-	-	-	-	-	-
03:00	06:00	-	-	-	-	-	-	-	-
06:00	09:00	-	-	-	-	-	-	-	-
09:00	12:00	-	-	-	-	-	-	-	-
12:00	15:00	73	62	88	0	3468	0	0	1%
15:00	18:00	80	68	100	0	14345	0	0	0%
18:00	21:00	74	60	105	0	13216	0	0	0%
21:00	00:00	62	56	89	0	11228	0	0	0%

Dag 2 av 8 hjärtfrekvenstabell

Tid		Hjärtfrekvens				Slag			
Från	Till	Medelvärde HF	Min HF	Max HF	Pauser	Totalt	V	SV	Icke-diagn. del
00:00	03:00	55	46	84	0	9906	0	0	0%
03:00	06:00	49	43	72	0	8767	0	0	0%
06:00	09:00	48	40	74	0	8545	0	0	0%
09:00	12:00	68	46	103	0	12139	0	0	0%
12:00	15:00	88	65	127	0	15361	0	0	0%
15:00	18:00	70	60	102	0	12610	0	0	0%
18:00	21:00	78	64	106	0	13979	0	0	0%
21:00	00:00	76	60	99	0	13662	0	0	0%

Dag 3 av 8 hjärtfrekvenstabell

00:00	03:00	62	53	87	0	11231	0	0	0%
03:00	06:00	57	48	89	0	10166	0	0	0%
06:00	09:00	52	46	82	0	9364	0	0	0%
09:00	12:00	81	49	135	0	14394	0	0	0%
12:00	15:00	87	71	110	0	15604	0	0	0%
15:00	18:00	76	63	97	0	13631	0	0	0%
18:00	21:00	78	61	110	0	13863	0	0	0%
21:00	00:00	81	57	107	0	14466	0	0	0%

Dag 4 av 8 hjärtfrekvenstabell

00:00	03:00	55	47	79	0	9842	0	0	0%
03:00	06:00	54	42	107	0	9717	0	0	0%
06:00	09:00	72	57	97	0	12941	0	0	0%
09:00	12:00	76	59	97	0	13571	0	0	0%
12:00	15:00	76	58	105	0	13728	0	0	0%
15:00	18:00	80	66	109	0	13998	0	0	0%
18:00	21:00	75	60	118	0	13197	0	0	0%
21:00	00:00	58	48	80	0	10413	0	0	0%

Dag 5 av 8 hjärtfrekvenstabell

Tid		Hjärtfrekvens				Slag			
Från	Till	Medelvärde HF	Min HF	Max HF	Pauser	Totalt	V	SV	Icke-diagn. del
00:00	03:00	53	46	79	0	9554	0	0	0%
03:00	06:00	53	43	83	0	9519	0	0	0%
06:00	09:00	68	51	91	0	11973	0	0	0%
09:00	12:00	76	57	98	0	13367	0	0	0%
12:00	15:00	78	65	105	0	13672	0	0	0%
15:00	18:00	92	76	114	0	16449	0	0	0%
18:00	21:00	82	65	112	0	14541	0	0	0%
21:00	00:00	60	50	84	0	10795	0	0	0%

Dag 6 av 8 hjärtfrekvenstabell

00:00	03:00	50	45	76	0	9042	0	0	0%
03:00	06:00	50	43	81	0	9055	0	0	0%
06:00	09:00	75	50	105	0	12831	0	0	0%
09:00	12:00	78	62	108	0	13452	0	0	0%
12:00	15:00	78	63	113	0	13147	0	0	3%
15:00	18:00	84	68	112	0	14110	0	0	3%
18:00	21:00	82	65	119	0	14121	0	0	2%
21:00	00:00	64	48	93	0	11381	0	0	0%

Dag 7 av 8 hjärtfrekvenstabell

00:00	03:00	51	45	70	0	9163	0	0	0%
03:00	06:00	51	42	94	0	8934	0	0	2%
06:00	09:00	77	53	124	0	11318	0	0	15%
09:00	12:00	75	59	112	0	11065	0	0	13%
12:00	15:00	61	51	118	0	10989	0	0	0%
15:00	18:00	65	50	96	0	11769	0	0	0%
18:00	21:00	62	54	77	0	11104	0	0	0%
21:00	00:00	63	52	98	0	11275	0	0	0%

Dag 8 av 8 hjärtfrekvenstabell

Tid		Hjärtfrekvens				Slag			
Från	Till	Medelvärde HF	Min HF	Max HF	Pauser	Totalt	V	SV	Icke-diagn. del
00:00	03:00	54	42	83	0	9810	0	0	0%
03:00	06:00	46	38	78	0	8263	0	0	0%
06:00	09:00	47	40	77	0	8450	0	0	0%
09:00	12:00	54	41	93	0	9677	0	0	0%
12:00	15:00	100	67	139	0	12958	0	0	0%
15:00	18:00	-	-	-	-	-	-	-	-
18:00	21:00	-	-	-	-	-	-	-	-
21:00	00:00	-	-	-	-	-	-	-	-

Dag 1 av 8 rytmer

Tid		Sinus		Ventrikulär		Supraventrikulär		
Från	Till	Brady-kardi	Taky-kardi	Idioven-trikulär	Taky-kardi	Taky-kardi	AFIB/AFL	Icke-diagn. del
00:00	03:00	-	-	-	-	-	-	-
03:00	06:00	-	-	-	-	-	-	-
06:00	09:00	-	-	-	-	-	-	-
09:00	12:00	-	-	-	-	-	-	-
12:00	15:00	0%	0%	0%	0%	0%	0%	1%
15:00	18:00	0%	0%	0%	0%	0%	0%	0%
18:00	21:00	0%	0%	0%	0%	0%	0%	0%
21:00	00:00	0%	0%	0%	0%	0%	0%	0%

Dag 2 av 8 rytmer

00:00	03:00	17%	0%	0%	0%	0%	0%	0%
03:00	06:00	68%	0%	0%	0%	0%	0%	0%
06:00	09:00	83%	0%	0%	0%	0%	0%	0%
09:00	12:00	6%	0%	0%	0%	0%	0%	0%
12:00	15:00	0%	2%	0%	0%	0%	0%	0%
15:00	18:00	0%	0%	0%	0%	0%	0%	0%
18:00	21:00	0%	0%	0%	0%	0%	0%	0%
21:00	00:00	0%	0%	0%	0%	0%	0%	0%

Dag 3 av 8 rytmer

Tid		Sinus		Ventrikulär		Supraventrikulär		
Från	Till	Brady-kardi	Taky-kardi	Idioven-trikulär	Taky-kardi	Taky-kardi	AFIB/AFL	Icke-diagn. del
00:00	03:00	0%	0%	0%	0%	0%	0%	0%
03:00	06:00	1%	0%	0%	0%	0%	0%	0%
06:00	09:00	16%	0%	0%	0%	0%	0%	0%
09:00	12:00	1%	1%	0%	0%	0%	0%	0%
12:00	15:00	0%	2%	0%	0%	0%	0%	0%
15:00	18:00	0%	0%	0%	0%	0%	0%	0%
18:00	21:00	0%	1%	0%	0%	0%	0%	0%
21:00	00:00	0%	1%	0%	0%	0%	0%	0%

Dag 4 av 8 rytmer

00:00	03:00	7%	0%	0%	0%	0%	0%	0%
03:00	06:00	44%	1%	0%	0%	0%	0%	0%
06:00	09:00	0%	0%	0%	0%	0%	0%	0%
09:00	12:00	0%	0%	0%	0%	0%	0%	0%
12:00	15:00	0%	0%	0%	0%	0%	0%	0%
15:00	18:00	0%	1%	0%	0%	0%	0%	0%
18:00	21:00	0%	1%	0%	0%	0%	0%	0%
21:00	00:00	1%	0%	0%	0%	0%	0%	0%

Dag 5 av 8 rytmer

00:00	03:00	12%	0%	0%	0%	0%	0%	0%
03:00	06:00	33%	0%	0%	0%	0%	0%	0%
06:00	09:00	0%	0%	0%	0%	0%	0%	0%
09:00	12:00	0%	0%	0%	0%	0%	0%	0%
12:00	15:00	0%	0%	0%	0%	0%	0%	0%
15:00	18:00	0%	1%	0%	0%	0%	0%	0%
18:00	21:00	0%	0%	0%	0%	0%	0%	0%
21:00	00:00	0%	0%	0%	0%	0%	0%	0%

Dag 6 av 8 rytmer

Tid		Sinus		Ventrikulär		Supraventrikulär		
Från	Till	Brady-kardi	Taky-kardi	Idioven-trikulär	Taky-kardi	Taky-kardi	AFIB/AFL	Icke-diagn. del
00:00	03:00	22%	0%	0%	0%	0%	0%	0%
03:00	06:00	68%	0%	0%	0%	0%	0%	0%
06:00	09:00	0%	0%	0%	0%	0%	0%	0%
09:00	12:00	0%	1%	0%	0%	0%	0%	0%
12:00	15:00	0%	0%	0%	0%	0%	0%	3%
15:00	18:00	0%	1%	0%	0%	0%	0%	3%
18:00	21:00	0%	2%	0%	0%	0%	0%	2%
21:00	00:00	0%	0%	0%	0%	0%	0%	0%

Dag 7 av 8 rytmer

00:00	03:00	35%	0%	0%	0%	0%	0%	0%
03:00	06:00	26%	0%	0%	0%	0%	0%	2%
06:00	09:00	0%	0%	0%	0%	0%	0%	15%
09:00	12:00	0%	0%	0%	0%	0%	0%	13%
12:00	15:00	0%	0%	0%	0%	0%	0%	0%
15:00	18:00	0%	0%	0%	0%	0%	0%	0%
18:00	21:00	0%	0%	0%	0%	0%	0%	0%
21:00	00:00	0%	0%	0%	0%	0%	0%	0%

Dag 8 av 8 rytmer

00:00	03:00	31%	0%	0%	0%	0%	0%	0%
03:00	06:00	50%	0%	0%	0%	0%	0%	0%
06:00	09:00	74%	0%	0%	0%	0%	0%	0%
09:00	12:00	26%	0%	0%	0%	0%	0%	0%
12:00	15:00	0%	1%	0%	0%	0%	0%	0%
15:00	18:00	-	-	-	-	-	-	-
18:00	21:00	-	-	-	-	-	-	-
21:00	00:00	-	-	-	-	-	-	-

Normal sinusrytm

22:48:35 (Dag 7) HF: 65 bpm

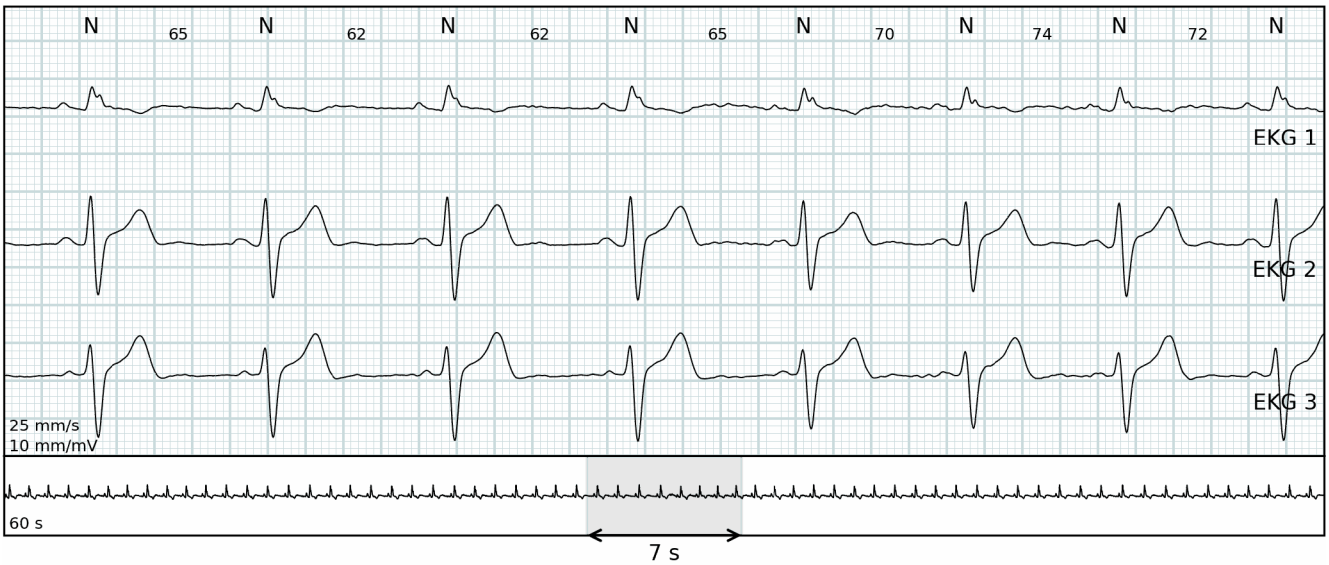

Snabbaste hjärtfrekvensen

13:31:15 (Dag 8) HF: 139 bpm

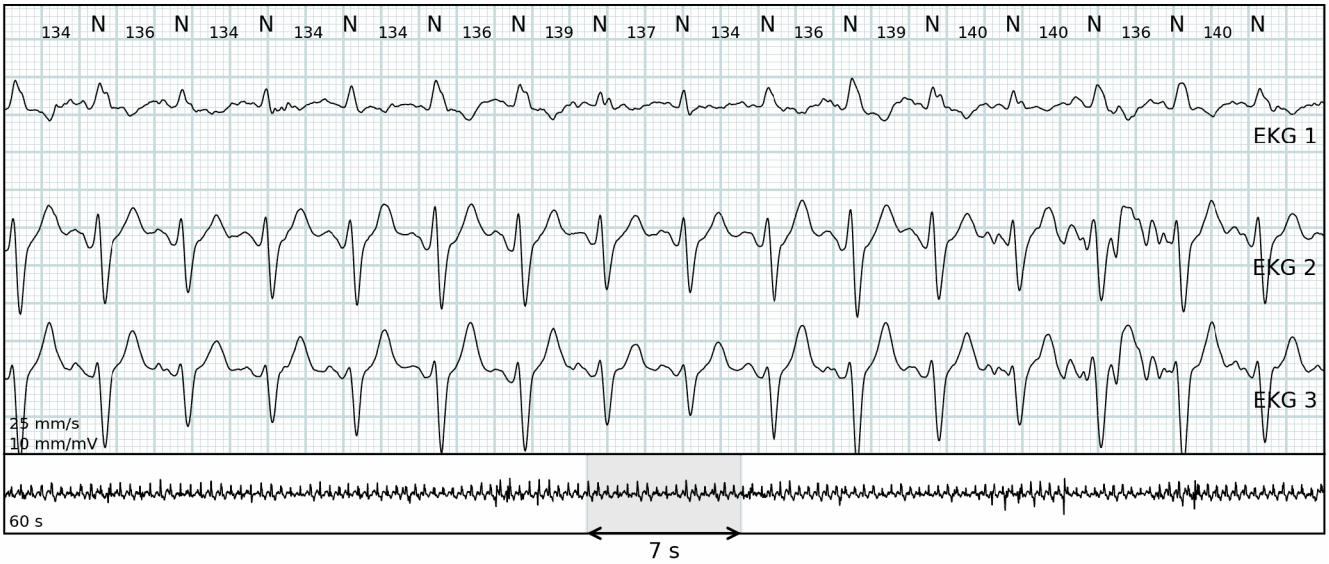

Långsammaste hjärtfrekvensen

05:00:25 (Dag 8) HF: 38 bpm

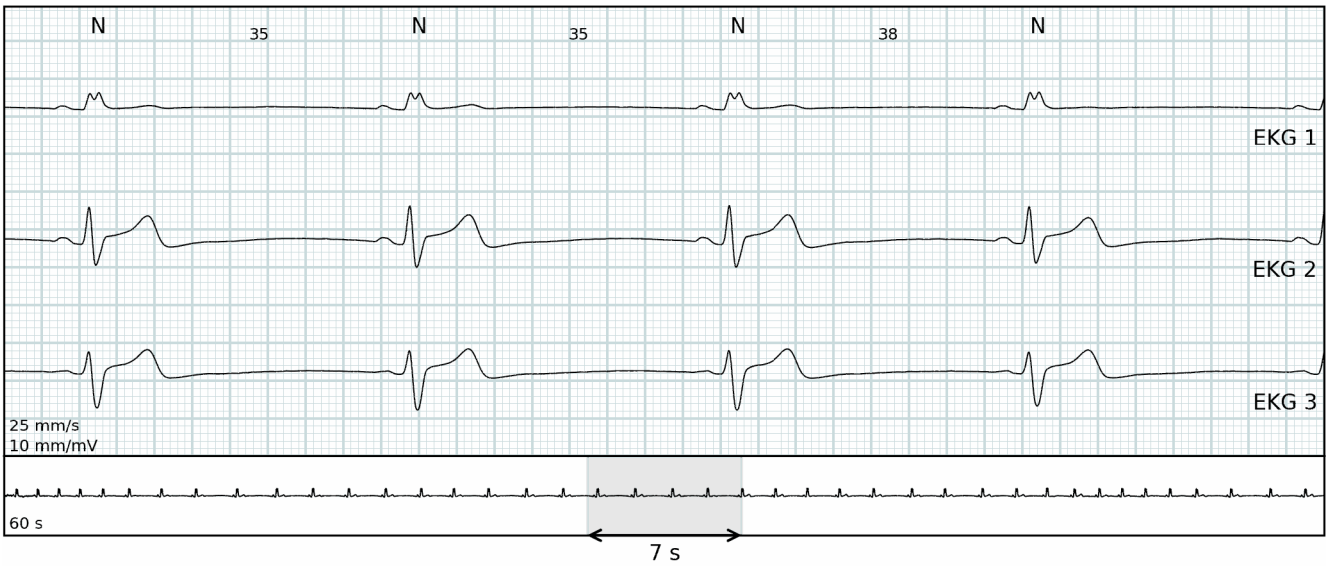

Sinustakykardi

18:39:14 (Dag 6) HF: 103 bpm

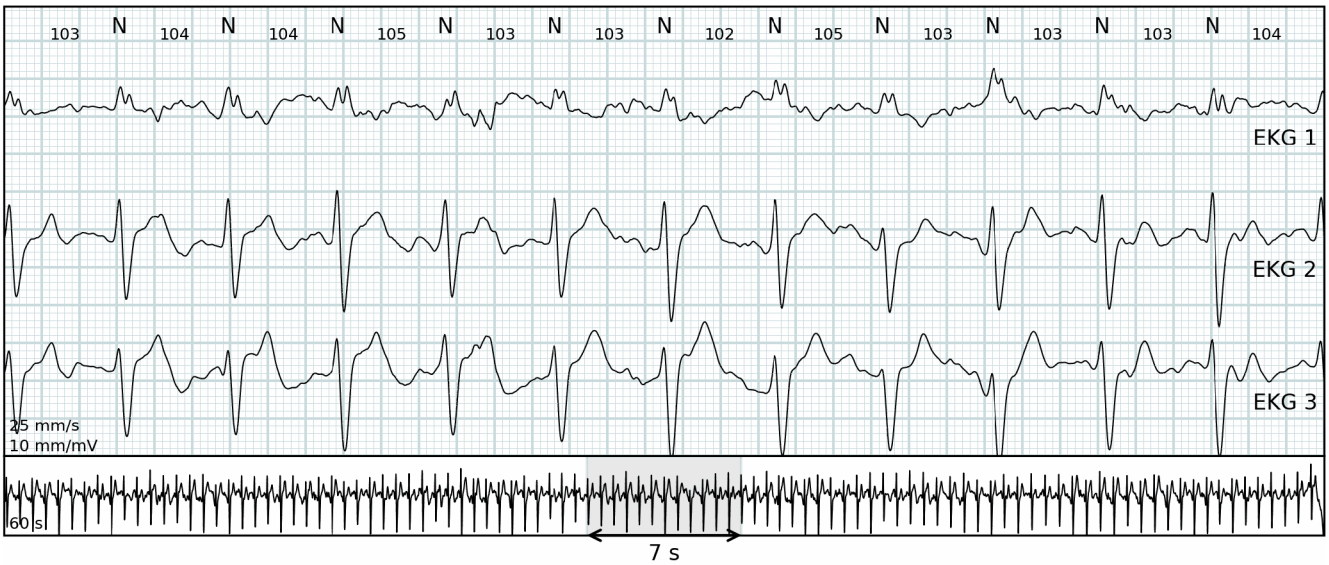

Sinusbradykardi

04:54:58 (Dag 8) HF: 40 bpm

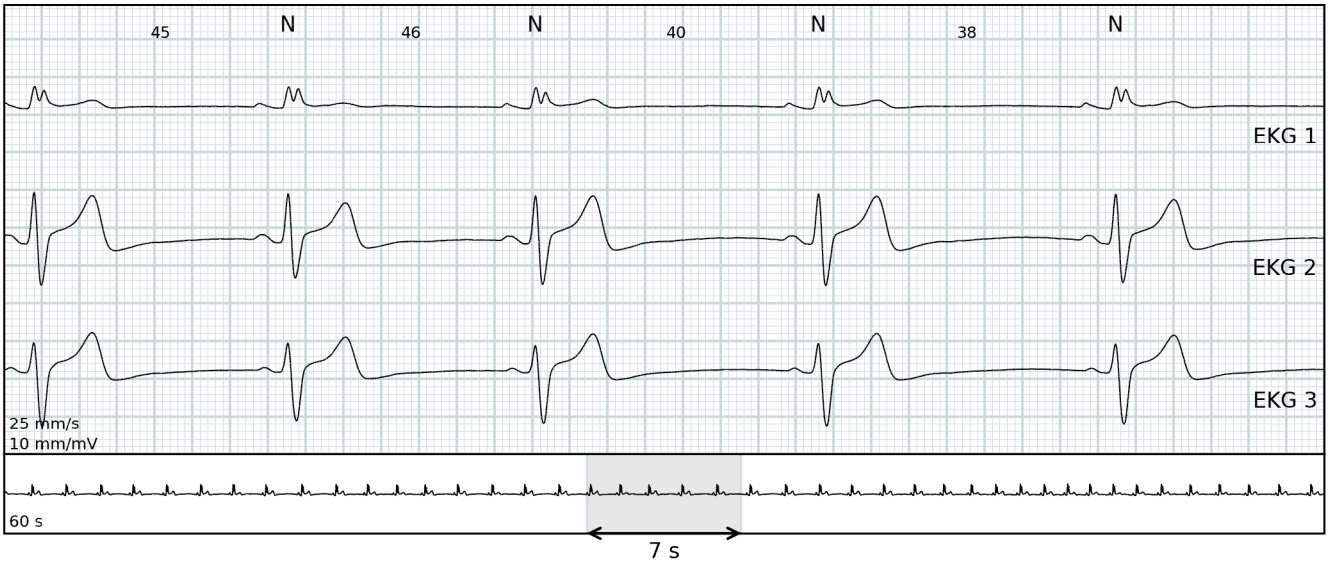

Patienthändelser

16:04:05 (Dag 2) HF: 84 bpm

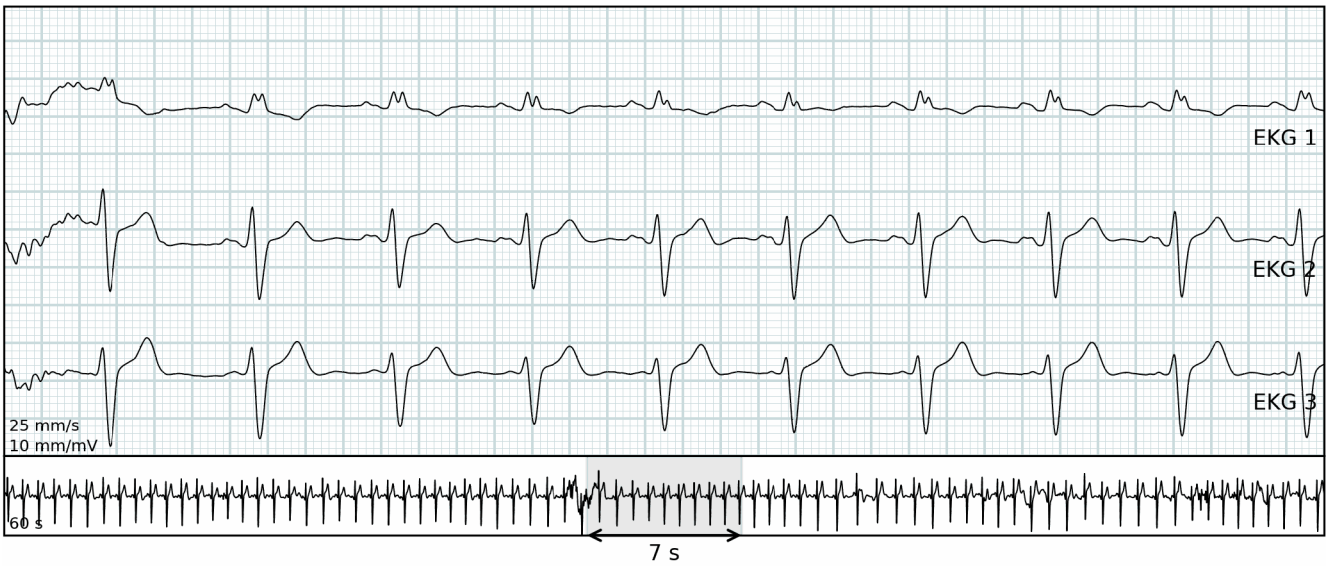

Patienthändelser

16:05:32 (Dag 2) HF: 82 bpm

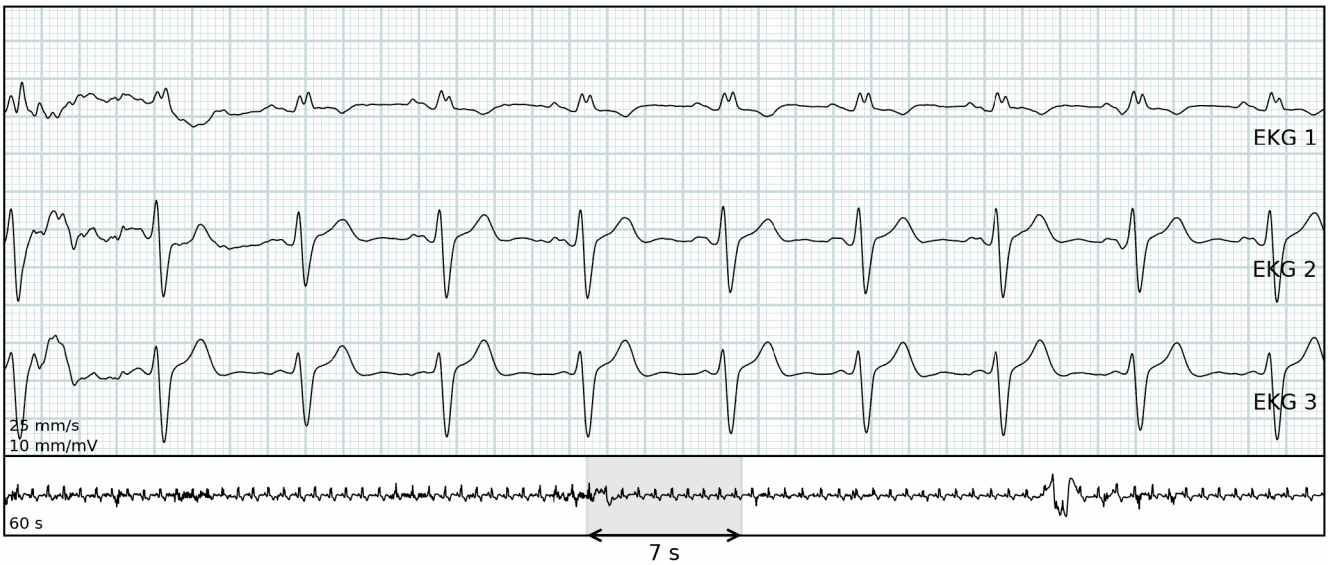

Patienthändelser

22:06:21 (Dag 2) HF: 81 bpm

Patienthändelser

11:16:03 (Dag 3) HF: 88 bpm

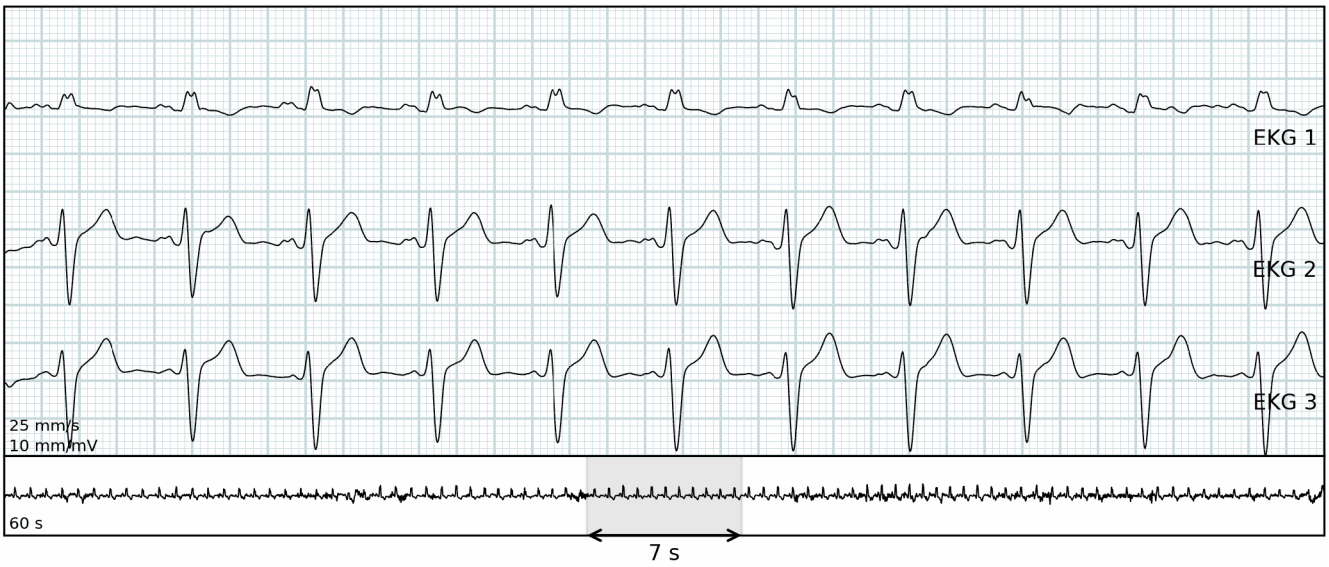

Patienthändelser

19:08:40 (Dag 3) HF: 97 bpm

Patienthändelser

10:02:07 (Dag 4) HF: 95 bpm

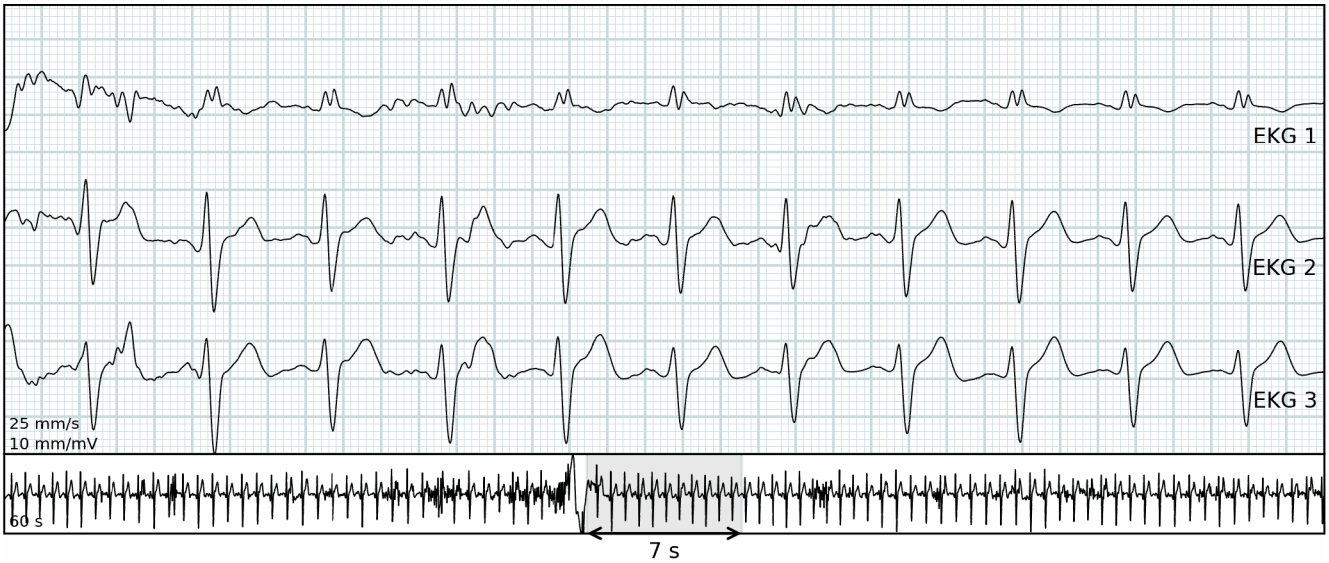

Ytterligare fynd

21:13:59 (Dag 6) HF: 71 bpm

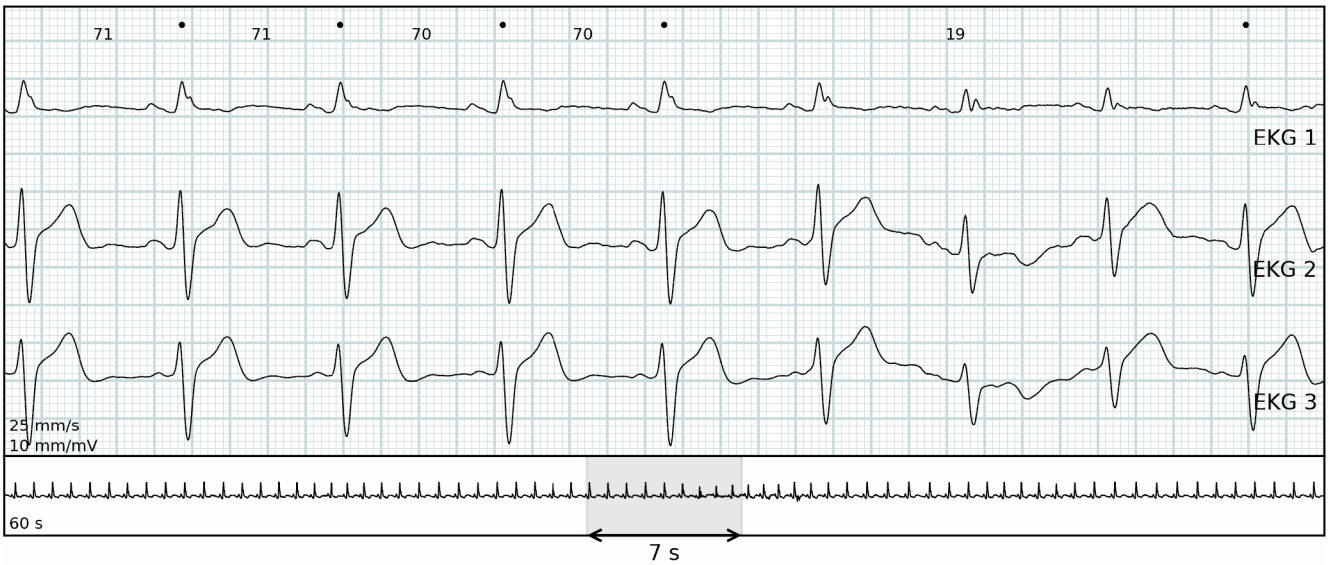

Algoritminställningar

Minsta pauslängd	2 sekunder
Alla hjärtfrekvensvärden	Beräknas per 30 sekunder
Sinustakykardi	Sinusrytm snabbare än 100 bpm som varar längre än 30 sekunder
Sinusbradykardi	Sinusrytm långsammare än 55 bpm som varar längre än 30 sekunder
Ventrikulär takykardi	Minst 8 på varandra följande ventrikelslag med en frekvens på mer än 100 bpm
Ventrikulär bradykardi	Minst 3 på varandra följande ventrikelslag med en frekvens lägre än 55 bpm
Ventrikulära runs	3 till 7 på varandra följande ventrikelslag med en frekvens på mer än 100 bpm
Supraventrikulär takykardi	Minst 8 på varandra följande supraventrikulära slag med en frekvens på mer än 100 bpm
Supraventrikulära runs	3 till 7 på varandra följande supraventrikulära slag med en frekvens på mer än 100 bpm
Afib/Aflut	Förmaksflimmer eller -fladder som varar längre än 30 sekunder
Brus	Rörelseartefakter eller dålig anslutning
Icke-diagnostiskt	Den kombinerade mängden ledningsfel och brus
•	Odefinierad annotering
☾	Exempel är under nattetid (22:00 - 07:00)
Version	JR 1.40.0 / AE 1.40.0 / RG 1.40.3

Algoritmer tillhandahålls av Cardiolund

Förkortningar

N	Normal
V	Ventrikulär
S	Supraventrikulär
NSR	Normal sinusrytm
VR	Ventrikulär rytm
SVR	Supraventrikulär rytm
AFIB/AFL	Förmaksflimmer/Förmaksfladder